ВОЛОГОДСКАЯ ОБЛАСТЬ
Белозерский муниципальный район

СХЕМА ТЕРРИТОРИАЛЬНОГО ПЛАНИРОВАНИЯ
ПРОЕКТНЫЙ ПЛАН
(ОСНОВНОЙ ЧЕРТЕЖ)

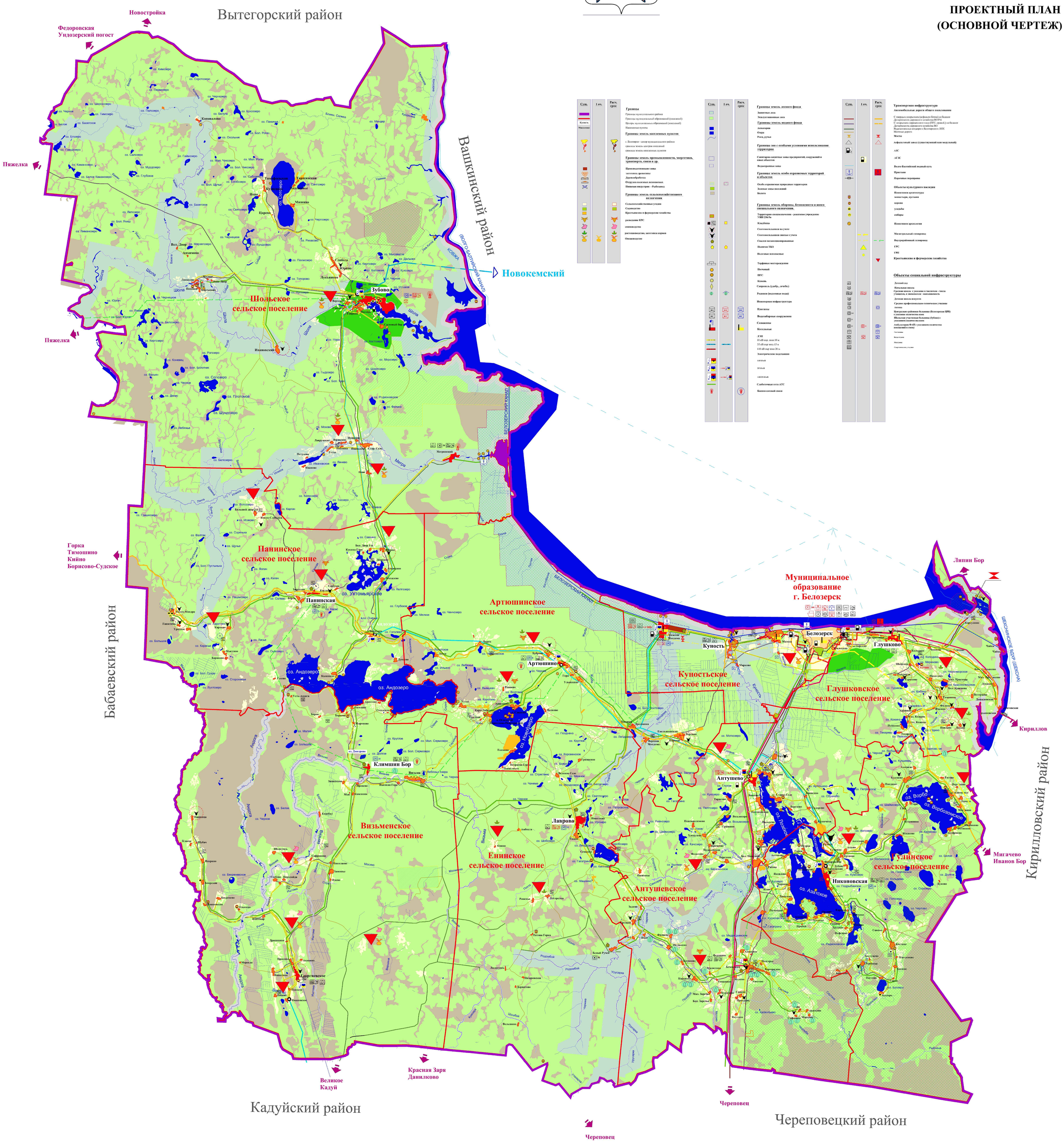

1:50 000

| | | |