ВОЛОГОДСКАЯ ОБЛАСТЬ
Белозерский муниципальный район

СХЕМА ТЕРРИТОРИАЛЬНОГО ПЛАНИРОВАНИЯ
СХЕМА КОМПЛЕКСНОЙ ОЦЕНКИ ТЕРРИТОРИИ

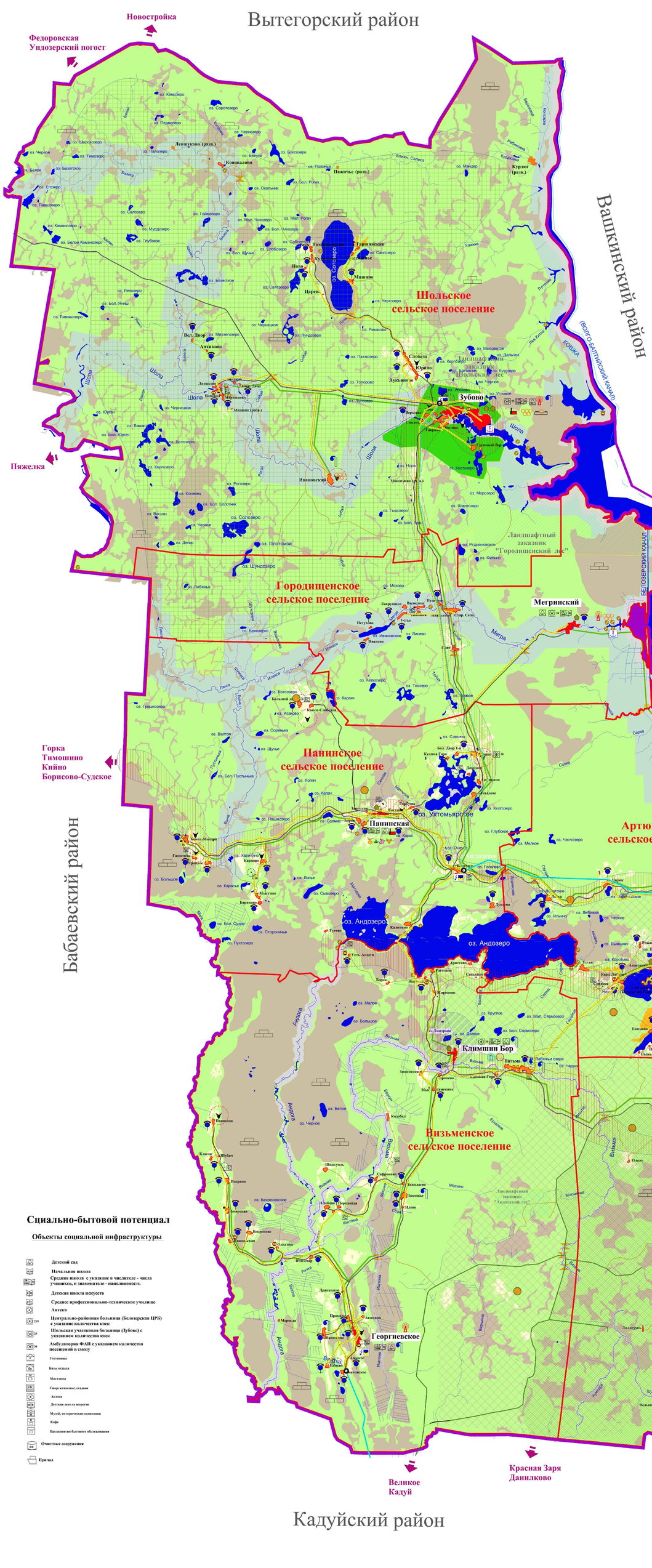

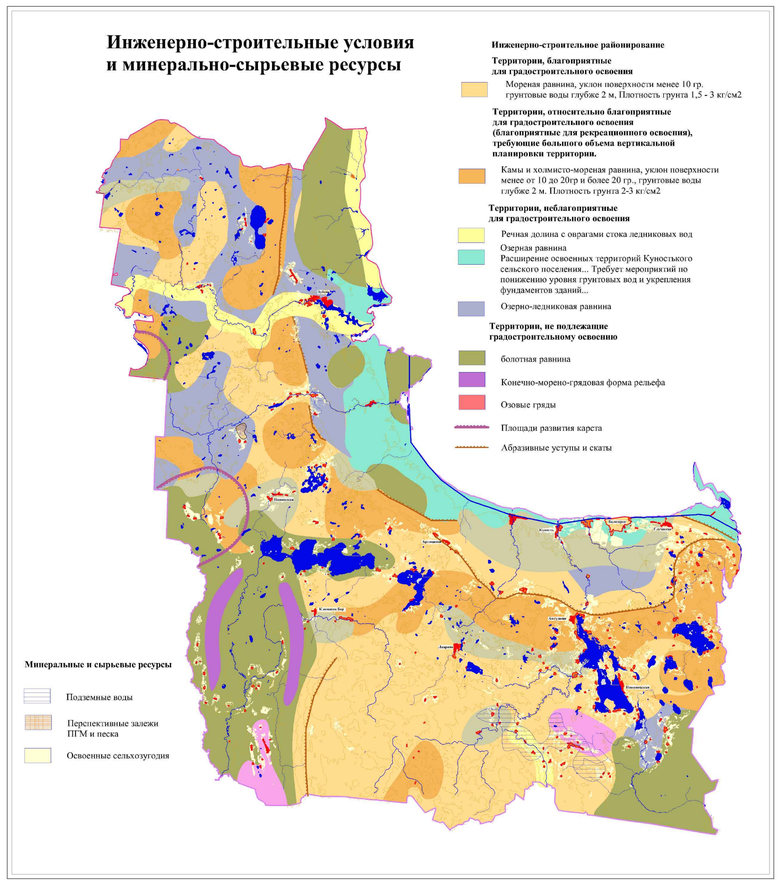

Социально-бытовой потенциал

Объекты социальной инфраструктуры

- Детский сад
- Начальная школа
- Средняя школа с указание в числителе - числа учащихся, в знаменателе - наполняемость
- Детская школа искусств
- Среднее профессионально-техническое училище
- Аптека
- 219 Центрально-районная больница (Белозерская ЦРБ) с указанием количества коек
- 15 Шольская участковая больница (Зубово) с указанием количества коек
- 30 Амбулатория ФАП с указанием количества посещений в смену
- Гостиницы
- Базы отдыха
- Магазины
- Спортивно-клубс, стадионы
- Автоматическая телефонная станция
- Детская школа искусств
- Музей, исторические памятники
- Кафе
- Предприятия бытового обслуживания
- ОС Очистные сооружения
- Причал

Административный потенциал

Границы

- Границы муниципального района
- Границы муниципальных образований (поселений)
- Куностьа муниципальных образований (поселений)
- Максимово Населенные пункты

Границы земель населенных пунктов

- г. Белозерск - центр муниципального района
- границы земель центров поселений
- границы земель населенных пунктов

Промышленный и сельскохозяйственный потенциал

Границы земель промышленности, энергетики, транспорта, связи и др.

- Производственные зоны
- заготовка древесины
- Деревообработка
- Отгрузка полезных ископаемых
- Пищевая индустрия - Рыбозавод

Границы земель сельскохозяйственного назначения

- Сельскохозяйственные угодия
- Садоводство
- Крестьянские и фермерские хозяйства
- разведение КРС
- свиноводство
- растениеводство, заготовка кормов
- Овощеводство

Природно-ресурсный и экологический потенциал

Границы земель лесного фонда

- Защитные леса
- Эксплуатационные леса

Границы земель водного фонда

- Акватории
- Озера
- Реки, ручьи

Границы зон с особыми условиями использования территории

- Санитарно-защитные зоны предприятий, сооружений и иных объектов
- Водоохранные зоны

Границы земель особо охраняемых территорий и объектов

- Особо охраняемые природные территории
- Зеленые зоны поселений
- Болота

Границы земель обороны, безопасности и иного специального назначения.

- Территория спецназначения - режимное учреждение УИН 256/5п
- Кладбища
- Скотомогильники на учете
- Скотомогильники снятые с учета
- Свалки несанкционированные
- Полигон ТБО

Полезные ископаемые

Карьеры

- Торфяные месторождения
- Песчаный
- ПГС
- Камень
- Сапропель (удобр., лечебн.)
- Родники (подземные воды)

Инженерно-транспортный потенциал

Инженерная инфраструктура

- Плотины
- Водозаборные сооружения
- Скважины
- Котельные

ЛЭП

- 10 кВ охр. зона 10 м
- 35 кВ охр зона 15 м
- 110 кВ охр зона 20 м

Электрические подстанции

- 110/10 кВ
- 35/10 кВ
- 110/35/10 кВ
- Слаботочные сети АТС
- Таксофоны
- Башни сотовой связи

Транспортная инфраструктура

Автомобильные дороги общего пользования

- С твердым покрытием (асфальто-бетон) на балансе Департамента дорожного хозяйства ВО Р-6
- С покрытием переменного типа (ПГС, гравий,) на балансе Департамента дорожного хозяйства ВО
- Ведомственные ягодороги Белозерского ЛПХ
- Местные дороги
- Мосты
- Асфальтовый завод (законсервирован)
- АЗС
- Волго-Балтийский водный путь
- Пристани
- Паромные переправы

Культурно-исторический потенциал

Объекты культурного наследия

Памятники архитектуры

- монастыри, пустыни
- церкви
- усадьбы
- амбары
- Памятники археологии

Рекреационный потенциал

- Для культурного-познавательного туризма
- Для лодочного туризма и отдыха
- Для молодежного туризма
- Для ярмарки лесных угодий с целью охотничьего туризма
- Зона влияния основной транспортной магистрали
- Существующие базы отдыха

Территории, благоприятные для перспективного развития

- Для градостроительного освоения
- Для сельскохозяйственного освоения
- Для сельскохозяйственного освоения, не используемых с/х площадей

							СМС.001 СТП		
							Схема территориального планирования Белозерского муниципального района Вологодской области		
Изм.	Кол.уч.	Лист	N док.	Подпись	Дата			Стадия	Лист	Листов
Разраб.		Гуан Ю						СД		
Рук.отдела		Рассомаха					СХЕМА КОМПЛЕКСНОЙ ОЦЕНКИ ТЕРРИТОРИИ М 1:50000	ООО "СПЕЦГЕОДЕЗИЯ"	