

	<b>Ходатайство об установлении публичного сервитута</b>	
<b>1</b>	Белозерский муниципальный округ Вологодской области <small>(наименование органа, принимающего решение об установлении публичного сервитута)</small>	
<b>2</b>	<b>Сведения о лице, представившем ходатайство об установлении публичного сервитута (далее - заявитель):</b>	
<b>2.1</b>	<b>Полное наименование</b>	Публичное акционерное общество "Россети Северо-Запад"
<b>2.2</b>	<b>Сокращенное наименование (при наличии)</b>	ПАО "Россети Северо-Запад"
<b>2.3</b>	<b>Организационно-правовая форма</b>	Публичное акционерное общество
<b>2.4</b>	<b>Почтовый адрес (индекс, субъект Российской Федерации, населенный пункт, улица, дом)</b>	Россия, 196247, г. Санкт-Петербург, площадь Конституции, д. 3, лит. А, помещение 16Н
<b>2.5</b>	<b>Адрес электронной почты</b>	lmitinsky@ve.vologdaenergo.ru
<b>2.6</b>	<b>ОГРН</b>	1047855175785
<b>2.7</b>	<b>ИНН</b>	7802312751
<b>3</b>	<b>Сведения о представителе заявителя:</b>	
<b>3.1</b>	<b>Фамилия</b>	Уханов
	<b>Имя</b>	Юрий
	<b>Отчество (при наличии)</b>	Александрович
<b>3.2</b>	<b>Адрес электронной почты (при наличии)</b>	vzr35@yandex.ru
<b>3.3</b>	<b>Телефон</b>	8(8172) 33-20-40, 8(8172) 33-30-40
<b>3.4</b>	<b>Наименование и реквизиты документа, подтверждающего полномочия представителя заявителя</b>	Доверенность 35 АА 1664821 от 14.01.2022 года
<b>4</b>	<b>Прошу установить публичный сервитут в отношении земель и (или) земельного(ых) участка(ов) в целях (указываются цели, предусмотренные статьей 39.37 Земельного кодекса Российской Федерации или статьей 3.6 Федерального закона от 25 октября 2001 г. N 137-ФЗ "О введении в действие Земельного кодекса Российской Федерации"): для размещения объекта электросетевого хозяйства «Электросетевой комплекс ПС 110/35/10 кВ Белозерск» (ВЛ-10кВ к-с Советский) в соответствии с п.1 статьи 39.37 Земельного кодекса Российской Федерации.</b>	
<b>5</b>	<b>Испрашиваемый срок публичного сервитута 49 лет</b>	
<b>6</b>	<b>Срок, в течение которого использование земельного участка (его части) и (или) расположенного на нем объекта недвижимости в соответствии с их разрешенным использованием будет в соответствии с подпунктом 4 пункта 1 статьи 39.41 Земельного кодекса Российской Федерации невозможно или существенно затруднено в связи с осуществлением деятельности, для обеспечения которой устанавливается публичный сервитут (при возникновении таких обстоятельств) —</b>	
<b>7</b>	<b>Обоснование необходимости установления публичного сервитута</b> Свидетельство о государственной регистрации права серия 35-СК № 392122 от 20.05.2008 (в соответствии с пп.(к) п.2 Приказа Росреестра от 19.04.22 №П/0150)	
<b>8</b>	<b>Сведения о правообладателе инженерного сооружения, которое переносится в связи с изъятием земельного участка для государственных или муниципальных нужд, в случае, если заявитель не является</b>	

	<p>собственником указанного инженерного сооружения (в данном случае указываются сведения в объеме, предусмотренном строкой 2 настоящей формы) (заполняется в случае, если ходатайство об установлении публичного сервитута подается с целью установления публичного сервитута в целях реконструкции инженерного сооружения, которое переносится в связи с изъятием такого земельного участка для государственных или муниципальных нужд) —</p>		
9	<p>Кадастровые номера земельных участков (при их наличии), в отношении которых подано ходатайство об установлении публичного сервитута, адреса или иное описание местоположения таких земельных участков</p>	35:03:0102076:255	Вологодская область, р-н Белозерский, д Силькино
		35:03:0102078:7	Вологодская область, р-н. Белозерский
		35:03:0102080:1	Вологодская область, р-н Белозерский, в 100 м на восток от г. Белозерска, вдоль правой стороны автодороги Белозерск-Кириллов
		35:03:0000000:4	Вологодская область, р-н. Белозерский
		35:03:0102078:162	Вологодская область, Белозерский район, город Белозерск, Советский переулок
		35:03:0102078:288	Российская Федерация, Вологодская область, р-н Белозерский, г Белозерск, пер Советский
		35:03:0102078:5	Вологодская область, р-н. Белозерский, г. Белозерск, ул. Галаничева
		35:03:0000000:5	Вологодская область, р-н. Белозерский
		35:03:0302005:8	Вологодская область, р-н. Белозерский, г. Белозерск, ул. Красноармейская
		35:03:0102076:199	Вологодская обл, р-н Белозерский, д Силькино
		35:03:0102076:243	Вологодская область, р-н Белозерский, д Силькино
		35:03:0401001:192	Вологодская область, р-н Белозерский
		35:03:0401001:216	Российская Федерация, Вологодская область, р-н Белозерский
		35:03:0401001:228	Российская Федерация, Вологодская область, р-н Белозерский, СДТ "Рассвет"
		35:03:0402002:423	Вологодская обл, р-н Белозерский, Белозерское лесничество, Белозерское участковое лесничество, кв.77ч., 87ч.
35:03:0000000:1026	Российская Федерация, Вологодская область, район Белозерский, деревня Силькино		
10	<p>Право, на котором инженерное сооружение принадлежит заявителю (если подано ходатайство об установлении публичного сервитута в целях реконструкции или эксплуатации инженерного сооружения) собственность</p>		
11	<p>Сведения о способах представления результатов рассмотрения ходатайства:</p>		
	<p>в виде электронного документа, который направляется уполномоченным органом заявителю посредством электронной почты</p>	<p>да _____ (да/нет)</p>	
	<p>в виде бумажного документа, который заявитель получает непосредственно при личном обращении или посредством почтового отправления</p>	<p>да _____ (да/нет)</p>	
12	<p>Документы, прилагаемые к ходатайству:</p> <ol style="list-style-type: none"> <li>1. Электронный документ, содержащий сведения о границах публичного сервитута, включающий графическое описание местоположения границ публичного сервитута и перечень координат характерных точек этих границ в МСК-35;</li> <li>2. Доверенность 35 АА 1664821 от 14.01.2022 года;</li> <li>3. Свидетельство о государственной регистрации права серия 35-СК № 392122 от 20.05.2008</li> <li>4. Технический паспорт №249 от 01.10.2001 года</li> </ol>		

13	Подтверждаю согласие на обработку персональных данных (сбор, систематизацию, накопление, хранение, уточнение (обновление, изменение), использование, распространение (в том числе передачу), обезличивание, блокирование, уничтожение персональных данных, а также иных действий, необходимых для обработки персональных данных в соответствии с законодательством Российской Федерации), в том числе в автоматизированном режиме	
14	Подтверждаю, что сведения, указанные в настоящем ходатайстве, на дату представления ходатайства достоверны; документы (копии документов) и содержащиеся в них сведения соответствуют требованиям, установленным статьей 39.41 Земельного кодекса Российской Федерации	
15	Подпись:	Дата:
	 <hr style="width: 150px; margin-left: 0;"/> <p style="text-align: center;">(подпись)</p>	<p style="text-align: center;"><u>Уханов Ю.А.</u> (инициалы, фамилия)</p> <p style="text-align: center;"><u>09.01.2023 г.</u></p>

## ОПИСАНИЕ МЕСТОПОЛОЖЕНИЯ ГРАНИЦ

Публичный сервитут для размещения объекта электросетевого хозяйства «Электросетевой комплекс ПС 110/35/10 кВ Белозерск» (ВЛ-10кВ к-с Советский)

(наименование объекта, местоположение границ которого описано (далее - объект))

### Раздел 1

Сведения об объекте		
№ п/п	Характеристики объекта	Описание характеристик
1	2	3
1	Местоположение объекта	Вологодская область, Белозерский район
2	Площадь объекта +/- величина погрешности определения площади (P+/- Дельта P)	226236 кв.м ± 96 кв.м
3	Иные характеристики объекта	Публичный сервитут для размещения объекта электросетевого хозяйства «Электросетевой комплекс ПС 110/35/10 кВ Белозерск» (ВЛ-10кВ к-с Советский) на срок 49 лет. Владелец публичного сервитута: ПАО "Россети Северо-Запад" ИНН 7802312751 ОГРН 1047855175785. Почтовый адрес Россия, 160035 г. Вологда, Пречистенская набережная, д. 68. Адрес электронной почты: vologda@rosseti-sz.ru

### Раздел 2

Сведения о местоположении границ объекта					
1. Система координат МСК-35, 2 зона					
2. Сведения о характерных точках границ объекта					
Обозначение характерных точек границ	Координаты, м		Метод определения координат характерной точки	Средняя квадратическая погрешность положения характерной точки (M <sub>t</sub> ), м	Описание обозначения точки на местности (при наличии)
	X	Y			
1	2	3	4	5	6
1	443148.40	2209448.82	Метод спутниковых геодезических измерений (определений)	0.10	–
2	443170.37	2209447.74	Метод спутниковых геодезических измерений (определений)	0.10	–
3	443174.81	2209538.19	Метод спутниковых геодезических измерений (определений)	0.10	–
4	443108.16	2209537.91	Метод спутниковых геодезических измерений (определений)	0.10	–
5	443093.48	2209577.98	Метод спутниковых геодезических измерений (определений)	0.10	–
6	443119.68	2209613.44	Метод спутниковых геодезических измерений (определений)	0.10	–
7	443103.19	2209667.27	Метод спутниковых геодезических измерений (определений)	0.10	–
8	443067.43	2209705.90	Метод спутниковых геодезических измерений (определений)	0.10	–
9	443004.49	2209692.52	Метод спутниковых геодезических измерений (определений)	0.10	–
10	442985.58	2209661.08	Метод спутниковых геодезических измерений (определений)	0.10	–
11	442919.12	2209635.29	Метод спутниковых геодезических измерений (определений)	0.10	–
12	442850.01	2209611.88	Метод спутниковых геодезических измерений (определений)	0.10	–
13	442661.94	2209547.41	Метод спутниковых геодезических измерений (определений)	0.10	–
14	442694.28	2209669.02	Метод спутниковых геодезических измерений (определений)	0.10	–
15	442742.61	2209691.55	Метод спутниковых геодезических измерений (определений)	0.10	–
16	443086.58	2209818.75	Метод спутниковых геодезических измерений (определений)	0.10	–



3. Сведения о характерных точках части (частей) границы объекта					
Обозначение характерных точек части границы	Координаты, м		Метод определения координат характерной точки	Средняя квадратическая погрешность положения характерной точки ( $M_t$ ), м	Описание обозначения точки на местности (при наличии)
	X	Y			
1	2	3	4	5	6
-	-	-	-	-	-

## Схема расположения границ публичного сервитута объекта

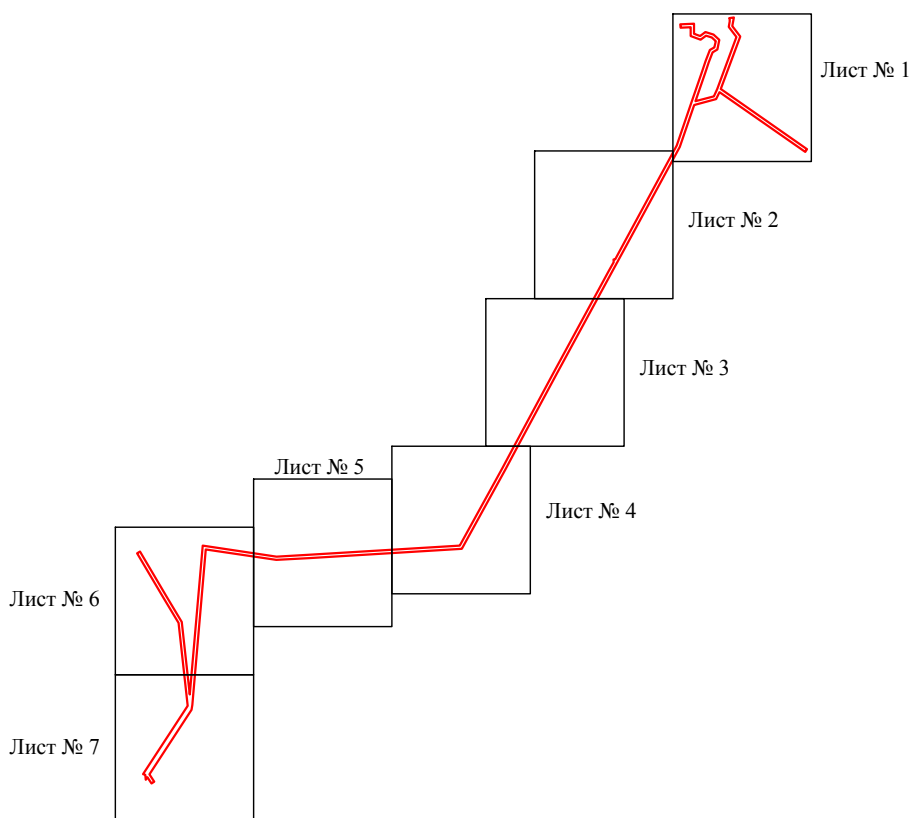

Масштаб 1:50000

Используемые условные знаки и обозначения:

- - граница публичного сервитута
- - граница кадастрового деления
- - граница населенного пункта, муниципального образования
- - граница земельного участка, имеющегося в ЕГРН
- - граница ОКС, имеющаяся в ЕГРН
- - граница охранной зоны, имеющейся в ЕГРН
- 35:23:0202118:34 - кадастровый номер земельного участка, имеющегося в ЕГРН
- 35:23:0202118 - номер кадастрового квартала
- 1 • - обозначение характерных точек границ

## Схема расположения границ публичного сервитута объекта

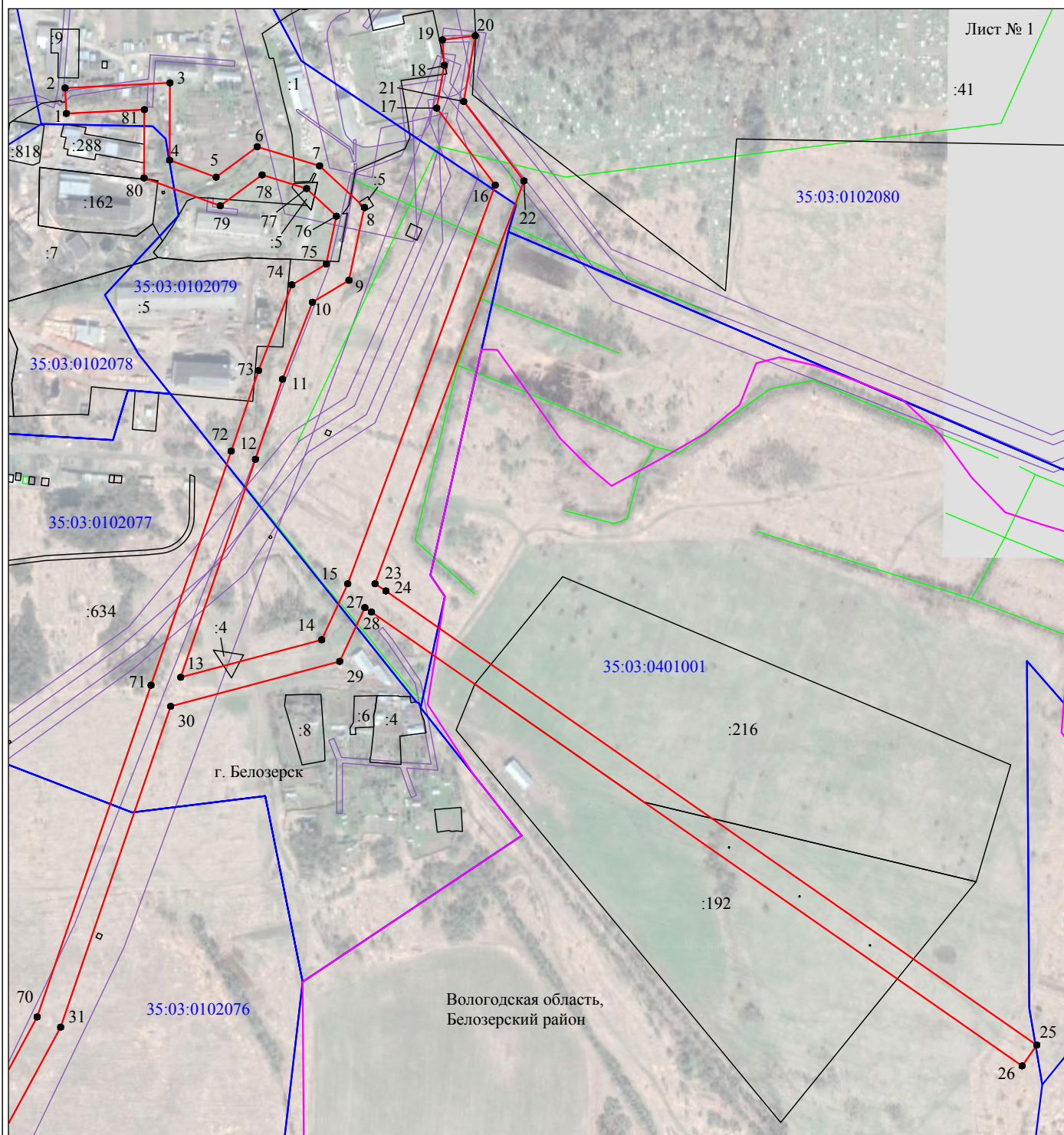

Масштаб 1:5000

Используемые условные знаки и обозначения:

- - граница публичного сервитута
- - граница кадастрового деления
- - граница населенного пункта, муниципального образования
- - граница земельного участка, имеющегося в ЕГРН
- - граница ОКС, имеющаяся в ЕГРН
- - граница охранной зоны, имеющейся в ЕГРН
- 35:23:0202118:34  
:34 - кадастровый номер земельного участка, имеющегося в ЕГРН
- 35:23:0202118 - номер кадастрового квартала
- 1 ● - обозначение характерных точек границ

## Схема расположения границ публичного сервитута объекта

Лист № 2

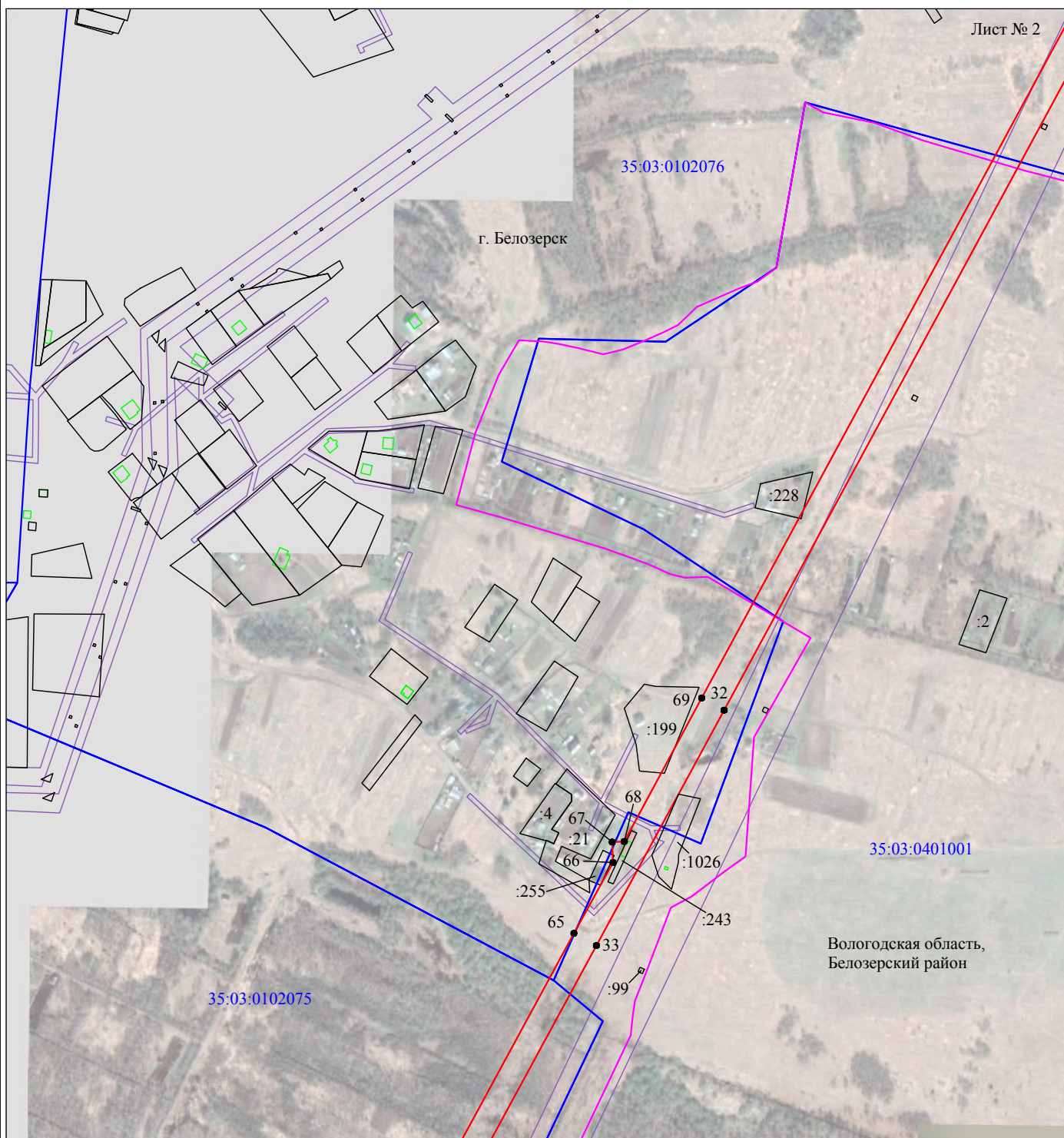

Масштаб 1:5000

Используемые условные знаки и обозначения:

- - граница публичного сервитута
- - граница кадастрового деления
- - граница населенного пункта, муниципального образования
- - граница земельного участка, имеющегося в ЕГРН
- - граница ОКС, имеющаяся в ЕГРН
- - граница охранной зоны, имеющейся в ЕГРН
- 35:23:0202118:34 - кадастровый номер земельного участка, имеющегося в ЕГРН
- 35:23:0202118 - номер кадастрового квартала
- 1 ● - обозначение характерных точек границ

# Схема расположения границ публичного сервитута объекта

Лист № 3



Масштаб 1:5000

Используемые условные знаки и обозначения:

- - граница публичного сервитута
- - граница кадастрового деления
- - граница населенного пункта, муниципального образования
- - граница земельного участка, имеющегося в ЕГРН
- - граница ОКС, имеющаяся в ЕГРН
- - граница охранной зоны, имеющейся в ЕГРН
- 35:23:0202118:34 - кадастровый номер земельного участка, имеющегося в ЕГРН
- 35:23:0202118 - номер кадастрового квартала
- 1 • - обозначение характерных точек границ

## Схема расположения границ публичного сервитута объекта

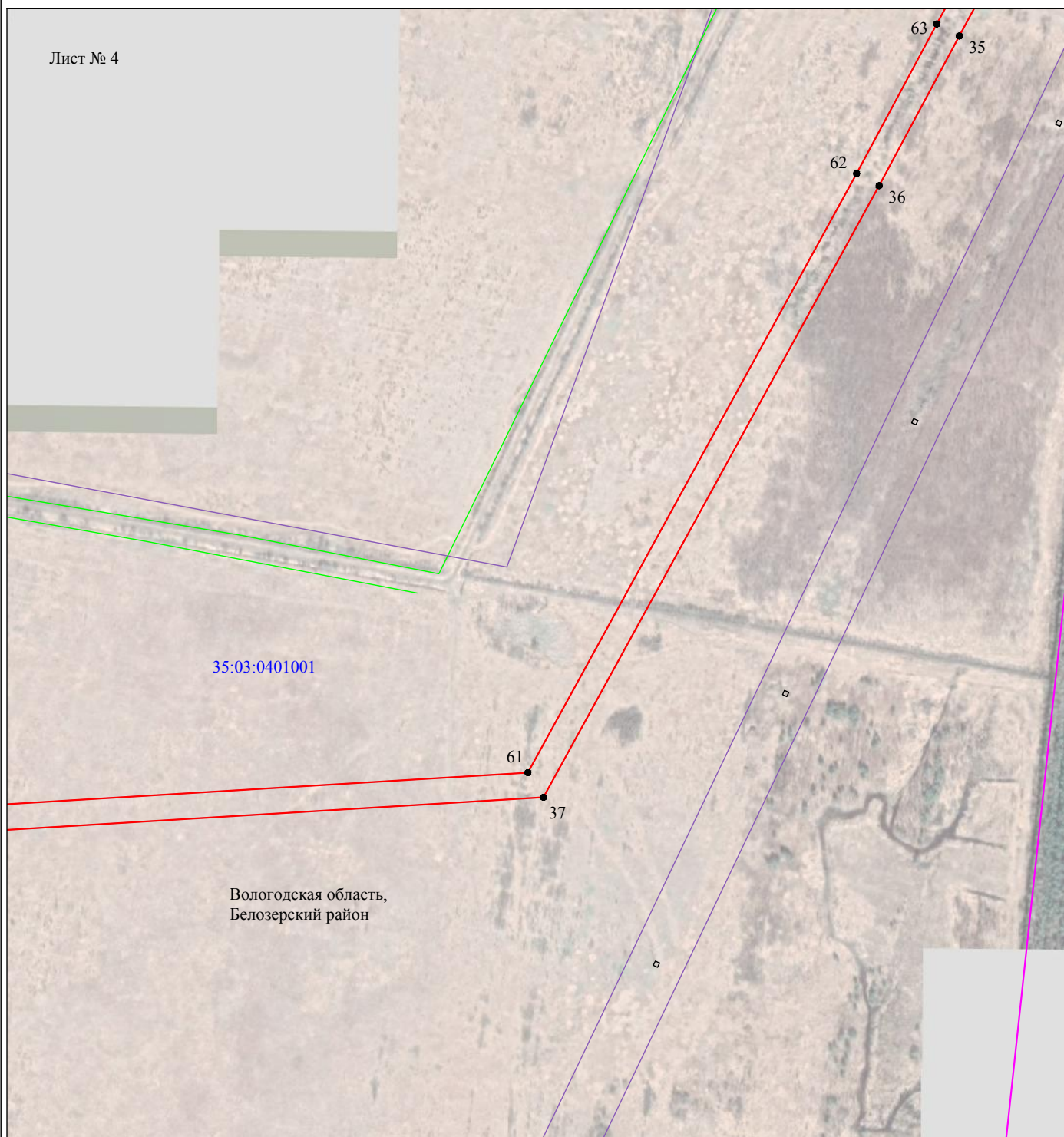

Используемые условные знаки и обозначения:

- - граница публичного сервитута
- - граница кадастрового деления
- - граница населенного пункта, муниципального образования
- - граница земельного участка, имеющегося в ЕГРН
- - граница ОКС, имеющаяся в ЕГРН
- - граница охранной зоны, имеющейся в ЕГРН
- 35:23:0202118:34 - кадастровый номер земельного участка, имеющегося в ЕГРН
- 35:23:0202118 - номер кадастрового квартала
- 1 ● - обозначение характерных точек границ

# Схема расположения границ публичного сервитута объекта

Лист № 5

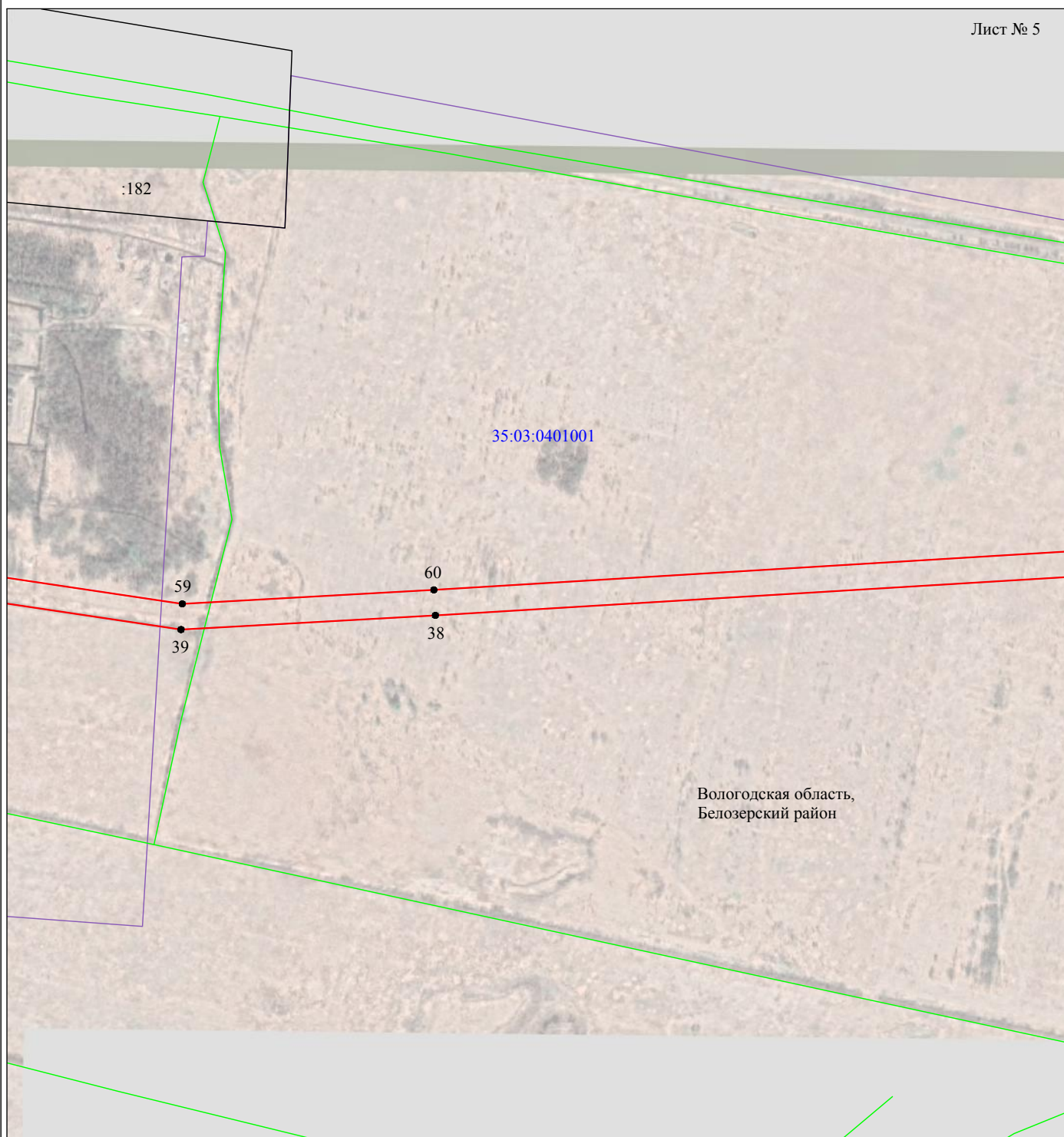

Масштаб 1:5000

Используемые условные знаки и обозначения:

- - граница публичного сервитута
- - граница кадастрового деления
- - граница населенного пункта, муниципального образования
- - граница земельного участка, имеющегося в ЕГРН
- - граница ОКС, имеющаяся в ЕГРН
- - граница охранной зоны, имеющейся в ЕГРН
- 35:23:0202118:34 - кадастровый номер земельного участка, имеющегося в ЕГРН
- 35:23:0202118 - номер кадастрового квартала
- 1 ● - обозначение характерных точек границ

# Схема расположения границ публичного сервитута объекта

Лист № 6

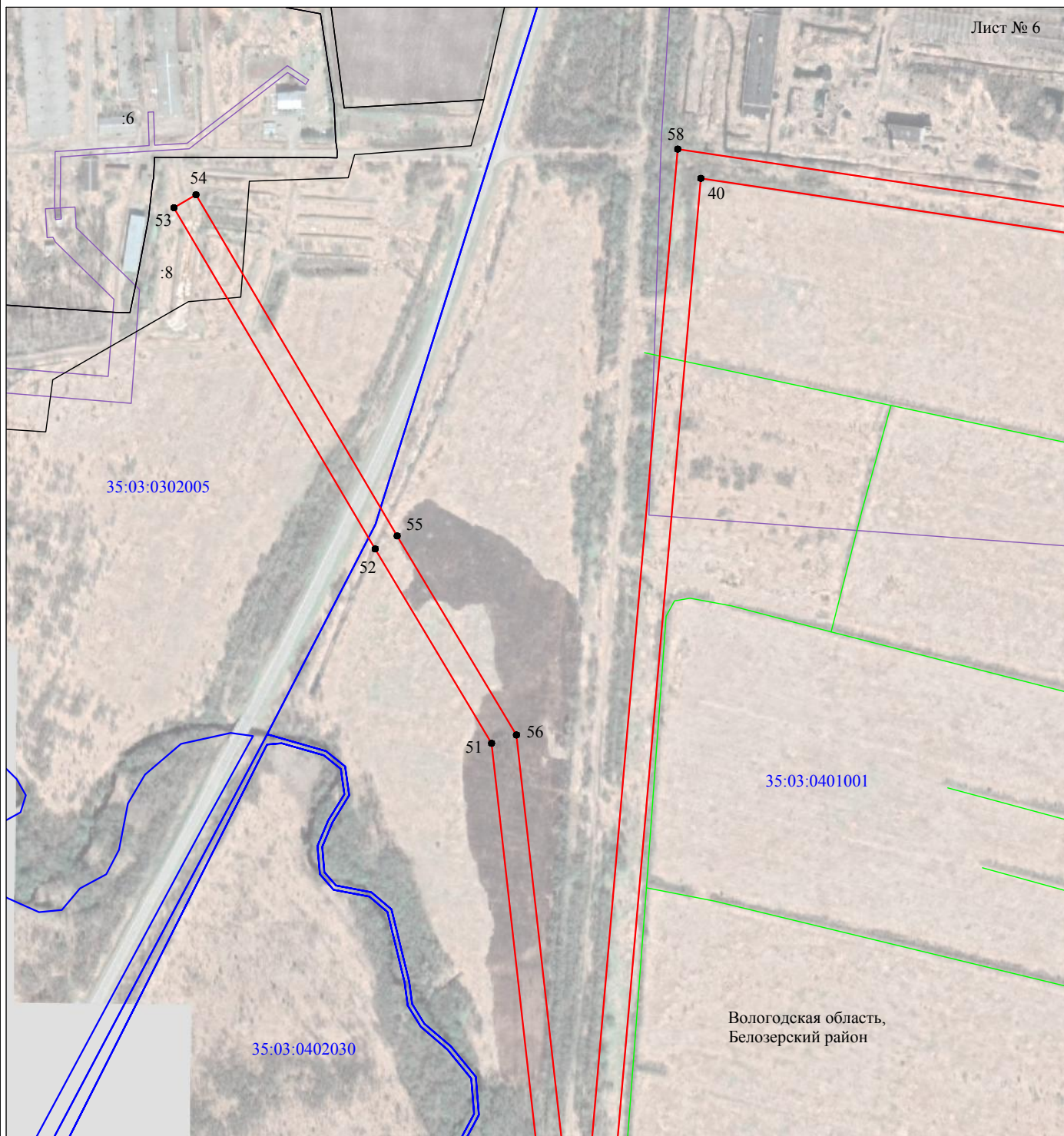

Масштаб 1:5000

Используемые условные знаки и обозначения:

- - граница публичного сервитута
- - граница кадастрового деления
- - граница населенного пункта, муниципального образования
- - граница земельного участка, имеющегося в ЕГРН
- - граница ОКС, имеющаяся в ЕГРН
- - граница охранной зоны, имеющейся в ЕГРН
- 35:23:0202118:34 - кадастровый номер земельного участка, имеющегося в ЕГРН
- 35:23:0202118 - номер кадастрового квартала
- 1 ● - обозначение характерных точек границ

# Схема расположения границ публичного сервитута объекта

Лист № 7

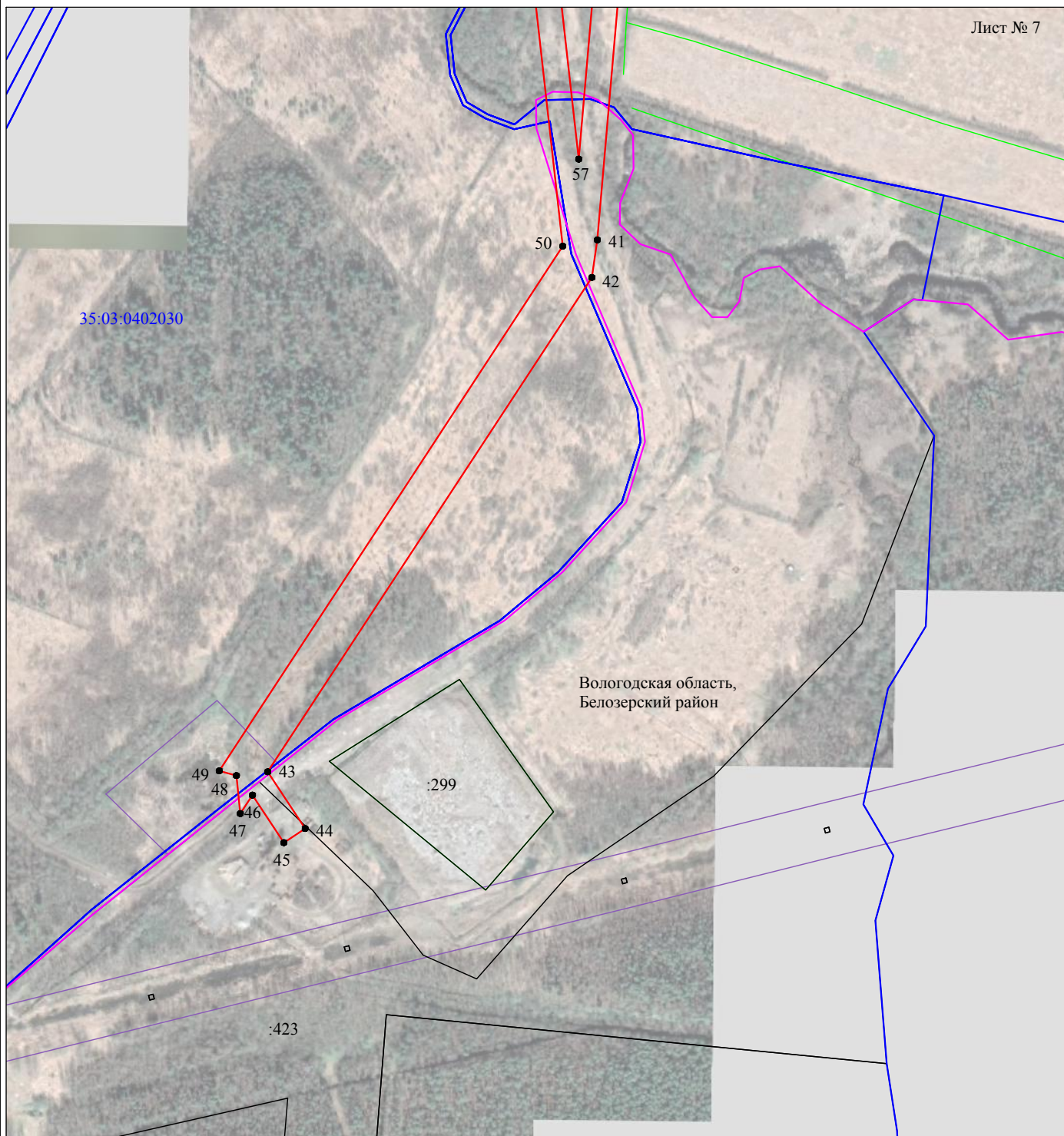

Масштаб 1:5000

Используемые условные знаки и обозначения:

- - граница публичного сервитута
- - граница кадастрового деления
- - граница населенного пункта, муниципального образования
- - граница земельного участка, имеющегося в ЕГРН
- - граница ОКС, имеющаяся в ЕГРН
- - граница охранной зоны, имеющейся в ЕГРН
- 35:23:0202118:34 - кадастровый номер земельного участка, имеющегося в ЕГРН
- 35:23:0202118 - номер кадастрового квартала
- 1 ● - обозначение характерных точек границ

35 А А 1664821

## ДОВЕРЕННОСТЬ

Город Вологда Вологодской области, четырнадцатого января две тысячи двадцать второго года.

**ПУБЛИЧНОЕ АКЦИОНЕРНОЕ ОБЩЕСТВО "РОССЕТИ СЕВЕРО-ЗАПАД"**, идентификационный номер налогоплательщика (ИНН юридического лица): 7802312751, основной государственный регистрационный номер (ОГРН): 1047855175785, код причины постановки на учет (КПП): 781001001, адрес юридического лица: 196247, ГОРОД САНКТ-ПЕТЕРБУРГ, КОНСТИТУЦИИ ПЛОЩАДЬ, ДОМ 3 (три), ЛИТЕР А, ПОМЕЩЕНИЕ 16Н (шестнадцать "Н"), место нахождения юридического лица: город Санкт-Петербург, в лице исполняющего обязанности Заместителя Генерального директора - директора Вологодского филиала ПАО "Россети Северо-Запад" **Котикова Константина Викторовича**, гражданство: Российской Федерации, пол: мужской, паспорт 45 19 544243, выданный ГУ МВД России по г. Москве 11 декабря 2019 года, код подразделения 770-009, действующего на основании доверенности, удостоверенной **Шаяхметовым Дамиром Фаритовичем**, временно исполняющим обязанности нотариуса нотариального округа Санкт-Петербург **Оболенцевой Ольги Вячеславовны** 30 ноября 2021 года по реестру N 78/342-н/78-2021-5-194, настоящей доверенностью уполномочивает

гр. **Уханова Юрия Александровича**, 22 августа 1990 года рождения, место рождения: гор. Вологда Вологодской обл., гражданство: Российской Федерации, пол: мужской, паспорт 19 10 714735, выданный Отделом УФМС России по Вологодской области в городе Вологде 02 сентября 2010 года, код подразделения 350-002, зарегистрированного по адресу: Вологодская область, город Вологда, ул. Воровского, дом 54 (пятьдесят четыре), кв. 27 (двадцать семь),

гр. **Чикунова Алексея Николаевича**, 12 августа 1982 года рождения, место рождения: г. Шадринск Курганской обл., гражданство: Российской Федерации, пол: мужской, паспорт 19 04 223521, выданный УВД города Вологды Вологодской обл. 21 сентября 2004 года, код подразделения 352-001, зарегистрированного по адресу: Вологодская область, город Вологда, ул. Челюскинцев, д. 62 (шестьдесят два), кв. 9 (девять),

гр. **Чистякову Надежду Николаевну**, 17 марта 1988 года рождения, место рождения: гор. Вологда Вологодской обл., гражданство: Российской Федерации, пол: женский, паспорт 19 13 913722, выданный Отделом УФМС России по Вологодской области в гор. Вологде 13 декабря 2013 года, код подразделения 350-002, зарегистрированную по адресу: Вологодская область, город Вологда, мкр. Тепличный, дом 1 (один), кв. 75 (семьдесят пять),

гр. **Воробьеву Светлану Ивановну**, 30 июля 1994 года рождения, место рождения: г. Вологда Вологодская обл., гражданство: Российской Федерации, пол: женский, паспорт 19 20 303814, выданный УМВД России по Вологодской области 11 сентября 2020 года, код подразделения 350-002, зарегистрированную по адресу: Вологодская область, город Вологда, ул. Горького, д. 148 (сто сорок восемь), ком. 505 (пятьсот пять), 506 (пятьсот шесть), общ.,

гр. **Сасаеву Ольгу Юрьевну**, 15 апреля 1989 года рождения, место рождения: д. Нигино Никольский р-н Вологодская обл., гражданство: Российской Федерации, пол: женский, паспорт 19 21 367767, выданный УМВД России по Вологодской области

г. Во-

-логда

19 октября 2021 года, код подразделения 350-002, зарегистрированную по адресу: Вологодская область, город Вологда, ул. Копанка, д. 6 (шесть), кв. 82 (восемьдесят два), в пределах полномочий, предоставленных настоящей доверенностью, совершать от имени и в интересах Общества следующие действия:

1. Представлять интересы Общества во всех государственных, общественных, коммерческих и некоммерческих организациях, предприятиях, учреждениях, органах государственной власти, в том числе: правоохранительных, антимонопольных, таможенных и иных органах, осуществляющих контрольные и надзорные функции, в органах местного самоуправления, в отношении с физическими (в т.ч. индивидуальными предпринимателями) и юридическими лицами, в том числе проводить переговоры, вести переписку, подавать и получать все необходимые документы по вопросам, связанным с осуществлением деятельности Филиала.

2. Представлять интересы Общества в Федеральной службе государственной регистрации, кадастра и картографии и её территориальных органах и подведомственных организациях, в иных (не зависимо от организационно-правовых форм), организациях и учреждениях, перед юридическими лицами независимо от их организационно-правовых форм, перед физическими лицами (в т.ч. индивидуальными предпринимателями) по вопросам оформления (переоформления) прав на землю, межевания земельных участков, согласования местоположения границ земельных участков, объектов землеустройства, кадастрового и технического учета (инвентаризации) объектов недвижимости и объектов землеустройства (в том числе (но не ограничиваясь) по вопросам постановки на кадастровый учет и снятия с кадастрового учета объекта недвижимости и объектов землеустройства, а также кадастрового учета изменений объекта недвижимости и объектов землеустройства, в связи с изменением его уникальных характеристик или любых сведений об объекте недвижимости и объекте землеустройства, получения сведений, внесенных в государственный кадастр недвижимости), государственной регистрации прав (перехода или прекращения прав) на недвижимое имущество и договоров (сделок) с ним, ограничений (обременений) прав на недвижимое имущество и объектов землеустройства, для чего подписывать (утверждать) и подавать любые заявления (в том числе, но не ограничиваясь, заявления о государственной регистрации права (перехода или прекращения прав) на недвижимое имущество и договоров (сделок) с ним, ограничений (обременений) прав на недвижимое имущество (о снятии ограничений (обременений) прав), заявления о постановке на учет объектов недвижимости и объектов землеустройства, об учете изменений объектов недвижимости и объектов землеустройства, об учете частей объектов недвижимости и объектов землеустройства, об учете адреса правообладателя объекта недвижимости и объектов землеустройства, о снятии с учета зданий, сооружений, помещений, объектов незавершенного строительства), подавать иные необходимые документы (в том числе, но не ограничиваясь, документы, необходимые для кадастрового учета), собирать и предоставлять различного рода справки и документы, осуществлять необходимые платежи и сборы, получать все документы (в том числе правоустанавливающие), связанные с выполнением данного полномочия (в том числе, но не ограничиваясь, выписку из единого государственного реестра недвижимости (ЕГРН), закладную и иные документы). Оформлять от имени Общества ЭП и осуществлять подписание ею необходимых документов, указанных в данном пункте настоящей доверенности.

3. Представлять интересы Общества в органах, осуществляющих государственный кадастровый учет недвижимости и ведение Единого государственного реестра недвижимости, в органах государственной власти и местного самоуправления, территориальных органах Ростехнадзора по вопросам осуществления кадастровых (землеустроительных) работ и государственного кадастрового учета земельных участков, занятых объектами основных средств Общества, и установления охранных зон объектов электросетевого хозяйства Общества, с правом подписывать (утверждать) и подавать

35 А А 1664822

*-когда*

любые заявления, в том числе, но не ограничиваясь: о внесении сведений о границах охранных зон объектов электросетевого хозяйства в документы Единого государственного реестра недвижимости (далее ЕГРН), о внесении изменений в сведения о границах охранных зон объектов электросетевого хозяйства в документы ЕГРН, о внесении сведений в ЕГРН о границах публичного или иного сервитута, о внесении иных сведений в документы ЕГРН, о разрешении на использование земель или земельного участка для размещения объектов электросетевого хозяйства, а также с правом осуществлять действия, связанные с внесением в ЕГРН сведений об охранных зонах объектов электросетевого хозяйства, границ публичного или иного сервитута, и сопровождать заключение соглашений об осуществлении публичных и иных сервитутов.

Запрашивать и получать копии распоряжений (решений) об утверждении схемы расположения земельных участков на кадастровом плане территории; распоряжения, постановления органов местного самоуправления, органов государственной власти о разрешении на размещение линий электропередачи классом напряжения до 35 кВ, а также связанных с ними трансформаторных подстанций, распределительных пунктов и иного предназначенного для осуществления передачи электрической энергии оборудования на землях или земельных участках, находящихся в государственной и муниципальной собственности, без предоставления в аренду или установления сервитутов (в случае получения отказов в установлении сервитутов); решения о внесении сведений о границах охранных зон в документы ЕГРН; решения об установлении границ публичных сервитутов; согласования границ охранных зон объектов электросетевого хозяйства с Федеральной службой по экологическому, технологическому и атомному надзору; решения об установлении или изменении зон с особыми условиями использования территории; разрешения на использование земельных участков; иные документы, необходимые для проведения работ по установлению охранных зон объектов электросетевого хозяйства.

Представлять интересы Общества в ФГБУ «Федеральная кадастровая палата Федеральной службы государственной регистрации, кадастра и картографии» с правом электронно-цифровой подписи текстовых и графических описаний местоположения границ охранных зон объектов электросетевого хозяйства, текстовых и графических описаний местоположения границ публичных сервитутов объектов электросетевого хозяйства, схем расположения участков на кадастровом плане территории в рамках выполнения работ, оказания услуг по договорам.

4. Осуществлять свидетельствование верности копий документов Общества.

5. Предоставлять, получать и подписывать все документы, необходимость представления, получения или подписания которых возникает при реализации полномочий, перечисленных в настоящей доверенности, а также совершать иные действия, в том числе подписание и подача документов в электронном виде с использованием усиленной квалифицированной электронной подписи (ЭЦП).

Доверенность выдана сроком по двадцать восьмое февраля две тысячи двадцать третьего года, с запретом на передоверие полномочий по настоящей доверенности другим лицам.

*г.Во-*

-погда

Смысл и значение доверенности, ее юридические последствия, а также содержание статей 185-189 Гражданского кодекса Российской Федерации мне разъяснены и соответствуют моим намерениям.

Содержание настоящей доверенности доверителю зачитано вслух.

Я, как участник сделки, понимаю разъяснения нотариуса о правовых последствиях совершаемой сделки. Условия сделки соответствуют моим действительным намерениям.

Информация, установленная нотариусом с моих слов, внесена в текст сделки верно.

доверитель

*Ковинов Константин Викторович*

Российская Федерация

Город Вологда Вологодской области

Четырнадцатого января две тысячи двадцать второго года

Настоящая доверенность удостоверена мной, Кудряковой Анной Николаевной, нотариусом нотариального округа город Вологда и Вологодский район Вологодской области.

Содержание доверенности соответствует волеизъявлению заявителя.

Доверенность подписана в моем присутствии.

Личность заявителя установлена, дееспособность проверена.

Правоспособность юридического лица и полномочия его представителя проверены.

Зарегистрировано в реестре: № 35/62-н/35-2022-1-74.

Уплачено за совершение нотариального действия: 3300 руб. 00 коп.

Нотариальное действие совершено вне помещения нотариальной конторы по адресу места нахождения Вологодского филиала ПАО "Россети Северо-Запад": 160000, г. Вологда, ул. Пречистенская набережная, 68.



А.Н.Кудрякова



В этом документе прошито,  
пронумеровано и скреплено  
печатью *А.Н.Кудрякова* листов  
Нотариус



Использованы следующие бланки единого образца: 35АА 1664821-1664822

1.153.338



# СВИДЕТЕЛЬСТВО О ГОСУДАРСТВЕННОЙ РЕГИСТРАЦИИ ПРАВА

Управление Федеральной регистрационной службы  
по Вологодской области

20 мая 2008 г.

## Документы-основания

Передаточный акт Открытого акционерного общества энергетики и электрификации "Вологдаэнерго", реорганизуемого в форме присоединения, от 14.09.2007 г.

## Субъект (субъекты) права

Открытое акционерное общество "Межрегиональная распределительная сетевая компания Северо-Запада". ИНН 7802312751. КПП 470501001. Основной государственный регистрационный номер 1047855175785. Зарегистрировано Межрайонной инспекцией Министерства Российской Федерации по налогам и сборам № 15 по Санкт-Петербургу 23 декабря 2004 г. Адрес: Ленинградская область, город Гатчина, улица Соборная, дом 31

## Вид права

 Собственность

## Объект права

Наименование - электросетевой комплекс ПС 110/35/10 кВ Белозерск с отходящими линиями 10 кВ общей длиной 55,0 км., назначение - промышленное (производственное) предприятие, литер - А.

Адрес(местоположение): Вологодская область город Белозерск

**Кадастровый номер** 35:3:0:0:249:0

## Существующие ограничения (обременения) права

Не зарегистрировано

О чем в Едином государственном реестре прав на недвижимое имущество и сделок с ним **20 мая 2008 г.** сделана запись регистрации **35-35-07/006/2008-553**

Регистратор Потехина Н.Е.

Подпись



ВОЛОГОДСКАЯ  
ОБЛАСТЬ

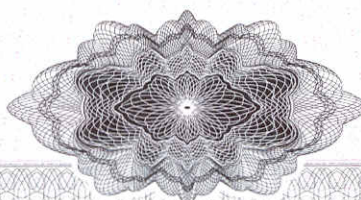

Российская Федерация

Вологодская область

## ТЕХНИЧЕСКИЙ ПАСПОРТ

ЭЛЕКТРОСЕТЕВОГО КОМПЛЕКСА

ПС110/35/10 кВ Белозерск с отходящими линиями 10 кВ

Адрес ( местонахождение ) комплекса :

область : Вологодская

район : Белозерский

город ( др.поселение ) : город Белозерск

улица :

Инвентарный номер	249					
Условный номер						
Кадастровый номер						
	А	Б	В	Г	Д	

Паспорт составлен по состоянию на :

1 октября 2001 года

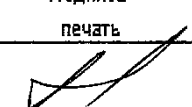
Наименование собственника (владельца) объекта недвижимости на дату составления технического паспорта	
Филиал ОАО "Вологдаэнерго" Кирилловские электрические сети	
Представитель (должность Ф.И.О.)	Подпись печать
Начальник ПТС КЭС Кузнециков С.Л.	

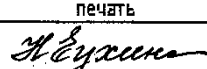
Наименование организации технической инвентаризации, осуществляющей составление технического паспорта	
МУП БЭТИ	
Руководитель (Ф.И.О.)	Подпись печать
Мурин	



## 1. Описание ( состав ) технического паспорта

№ п.п.	Наименование составных частей технического паспорта	№ листов	Примечание
1	2	3	4
1	Титульный лист	1	
2	Опись ( состав ) технического паспорта	2	
3	Состав объектов, входящих в ЭСК	3	
4	Экспликация к плану линий электропередачи Э	4	
5	Экспликация к плану подстанции ( здания , высотные и объемные сооружения ) Экспликация к плану подстанции (инженерные сети)	5	
6	Экспликация к плану подстанции ( кабельные канализации, автодороги, подъезды и ограждения)	6	
7	Экспликация к плану линий ( здания ЗТП ) Запись о правообладателях	7	
8	Приложение № 1 План подстанции		кол -во листов 1 масштаб 1 : 500
9	Приложение № 2 План линий электропередачи		кол -во листов 1 масштаб 1 : 100 000

## 2. Состав объектов, входящих в ЭСК

№ на плане	Литера	Наименование объектов и их составных частей	Год ввода в эксплуатацию	Инвентарный номер	Балансовая стоимость на 1.01.2001 г. (руб.)
1	2	3	4	5	6
1	П	ПС 110/35/10кВ Белозерск	10.окт.70	20211	120000
2	П	Подъезд к ПС Белозерск	10.окт.70	20214	10000
3		Линии эл.передачи напряжением 10 кВ от ПС Белозерск			
3-1	Л	Льнозавод	10.окт.83	6958	303000
3-1	Л	Льнозавод	10.окт.83	6959	59000
3-2	Л	ДЕСЯТОВСКАЯ	10.сен.83	6960	420000
3-2	Л	ДЕСЯТОВСКАЯ	10.окт.72	6961	17000
3-3	Л	МАЗКСА	10.июл.83	6966	700000
3-4	Л	СОВЕТСКИЙ	10.фев.89	6969	6900
3-5	Л	ГЛУШКОВО	10.окт.84	6970	33100
3-5	Л	ГЛУШКОВО цент.усад.	10.май.86	6971	3200
3-2	Л	ДЕСЯТОВСКАЯ	10.окт.83	6972	9300
3-5	Л	ГЛУШКОВО	10.мар.76	6973	25100
3-5	Л	ГЛУШКОВО-ПАНКРАТОВКА	10.мар.89	6978	16300
3-4	Л	К-с СОВЕТСКИЙ биоустановка	10.мар.89	6982	16200
3-2	Л	ДЕСЯТОВСКАЯ	10.мар.89	6983	2100
3-2	Л	ДЕСЯТОВСКАЯ	10.дек.72	6984	129000
3-2	Л	ГЛУШКОВО	10.дек.76	6985	383000
3-2	Л	ДЕСЯТОВСКАЯ	10.ноя.76	6986	109000
3-2	Л	ДЕСЯТОВСКАЯ	10.сен.85	6988	800
3-2	Л	ДЕСЯТОВСКАЯ	10.июн.81	6989	379000
3-4	Л	СОВЕТСКИЙ	10.ноя.76	6992	146000
3-5	Л	ГЛУШКОВО	10.сен.76	6998	330000
3-6	Л	АЭРОПОРТ	10.дек.85	6999	13300
3-6	Л	АЭРОПОРТ	10.окт.80	517	190000
4		Закртытые трансформаторные подстанции 35/10 кВ от ПС Белозерск			
4-1	П	ЗТП-2х400 кВа ГЛУШКОВО зернокомп.	01.фев.83	1936	95000
4-2	П	ЗТП-2х400 кВа ГЛУШКОВО школа	01.май.86	1937	95000
4-3	П	ЗТП 2х400 кВа к-с.ПАНКРАТОВКА ферма	01.мар.89	1952	51200
4-4	П	ЗТП 2х250 кВа БЕЛОЗЕРСК агрогородок	01.фев.89	1961	51200
4-5	П	ЗТП 2х 400 кВа БЕЛОЗЕРСК агрофирма	01.дек.78	1964	45700
					3682500

## 3. Экспликация к плану линий электропередачи ЭСК

№ на плане	Литера	НАИМЕНОВАНИЕ ЛИНИЙ ЭЛЕКТРОПЕРЕДАЧИ	Напряжение (кВ)	Протяжённость трассы (км)					Протяжённость электрических цепей (км)	Опоры		Год ввода в эксплуатацию
				ВСЕГО :	в том числе			КОЛИЧЕСТВО (штук)				
					кабельных линий в грунте и подводных	кабельных линий в коллекторе	воздушных линий			МАТЕРИАЛ		
1	2	3	4	5	6	7	8	9	10	11	12	13
3-1	Л	ВЛ 10 кВ Лынозавод	10	6,5	—	—	6,5	—	6,5	железобетон	53	1985
										дерево на	22	
3-2	Л	ВЛ 10 кВ Десятковская	10	30	—	—	30	—	30	железобетон	61	1976
										дерево на	126	
										дерево	147	
3-3	Л	ВЛ 10 кВ Мазкса	10	8,5	—	—	8,5	—	8,5	железобетон	90	1983
3-4	Л	ВЛ 10 кВ к-с Советский	10	10	—	—	10	—	10	железобетон	19	1989
										дерево	92	
3-5	Л	ВЛ 10 кВ Глушково	10	26,9	—	—	26,9	—	26,9	железобетон	105	1972
										дерево	232	
3-6	Л	ВЛ 10 кВ Аэропорт	10	6,6	—	—	6,6	—	6,6	железобетон	57	1980
										дерево на	7	
		ИТОГО :		55,0	—	—	55,0	—	55,0		610	

## 4. Экспликация к плану подстанции ЭСК (высотные, объемные сооружения)

№ на плане	Литера	Наименование сооружений	Назначение	Показатель			Показатель			Материал	Год ввода в эксплуатацию
				Наименование	Единица измерений	Количество единиц измерения	Наименование	Единица измерений	Количество единиц измерения		
1	2	3	4	5	6	7	8	9	10	11	12
1-1	П	Открытое распределительное устройство 110 кВ	Распределение эл. энергии	МВ 110 кВ	шт	1	разъединитель 110 кВ	шт	10	металл	1970
1-2	П	Открытое распределительное устройство 35 кВ	Распределение эл. энергии	МВ 35 кВ	шт	3	разъединитель 35 кВ	шт	7	металл	1970
1-3	П	Комплектное распределительное устройство 10 кВ	Распределение эл. энергии	МВ 10 кВ	шт	13	ячейки 10 кВ	шт	18	металл	1970
1-4	П	Радиомачта	РРЛ связь	высота	м	42				металл	
1-5	П	Стойки молниеотводов	Защита от грозозовых перенапряжений	высота	м	25	кол-во	шт	1	железо бетон	1970

## 5. Экспликация к плану подстанции ЭСК (инженерные сети)

№ на плане	Литера	Наименование инженерных сетей	Протяженность трассы (м)	Протяженность трубопроводов(м)	Трубопроводы		Смотровые колодцы (штук)	Год ввода в эксплуатацию
					материал	диаметр условный (мм)		
1	2	3	4	5	6	7	8	9
1-8	П	Система маслосборников и маслоприемник	28	28	металл	150	2	1970
		Итого	28	28			2	

## 6. Экспликация к плану подстанции ЭСК (кабельная канализация)

№ на плане	Литера	Наименование участков кабельной канализации	Протяженность канализации (м)	Колодцы кабельные (штук)	Год ввода в эксплуатацию
1	2	3	4	5	6
1-7	П	Кабельные каналы ОРУ - 110	200	-	1970
1-8	П	Кабельные каналы ОРУ - 35, КРУН - 10	40	-	1970
		Итого	240		

## 7. Экспликация к плану подстанции ЭСК (автодороги и подъезды)

№ на плане	Литера	Наименование дорог, проездов	Протяженность (м)	Основной материал покрытия	Площадь покрытия (кв.м)	Год ввода в эксплуатацию
1	2	3	4	5	6	7
2	П	Проезд к территории подстанции	56	ПГС	280	1970
		Итого	56		280	

## 8. Экспликация к плану подстанции (ограждения)

№ на плане	Литера	Наименование ограждения	Материал ограждения	Протяженность (м)	Год ввода в эксплуатацию
1	2	3	4	5	6
1-9	П	Ограждение территории подстанции	металл	307	1970

## 9. Экспликация к плану линий ЭСК (здания ЗТП)

№ на плане	Литера	Наименование зданий и сооружений	Назначение	Этажность		Общая площадь по внутреннему обмеру (кв.м)	Площадь застройки по внешнему обмеру (кв.м)	Объем (куб.м.)	Материал стен	Материал фундамента	Год ввода в эксплуатацию
				надземная	подземная						
1	2	3	4	5	6	7	8	9	10	11	12
4-1	П	ЗТП-2х400кВа ГЛУШКОВО	Защита оборудо	2	0	63	82	246	кирпич	железо	1983
		зернокомплекс	вания ТП от							бетон	
			атмосф. возд.								
4-2	П	ЗТП-2х400 кВа ГЛУШКОВО	Защита оборудо	2	0	63	82	246	кирпич	железо	1986
		школа	вания ТП от							бетон	
			атмосф. возд.								
4-3	П	ЗТП 2х400 кВа ферма	Защита оборудо	2	0	63	82	246	кирпич	железо	1989
		к-с Панкратовка	вания ТП от							бетон	
			атмосф. возд.								
4-4	П	ЗТП 2х250 кВа БЕЛОЗЕРСК	Защита оборудо	2	0	63	82	246	кирпич	железо	1989
		агрогородок	вания ТП от							бетон	
			атмосф. возд.								
4-5	П	ЗТП 2х 400 кВа БЕЛОЗЕРСК	Защита оборудо	2	0	63	82	246	кирпич	железо	1978
		Агрофирма	вания ТП от							бетон	
			атмосф. возд.								

## 10. Запись о правообладателях

№ регистрации	Вид права	Доля	Правообладатель	Документы - основания	Дата

## Технический паспорт

Выполнил		Проверил	
Ф.И.О.	Подпись	Ф.И.О.	Подпись
Мухомов Н.Р.	<i>Мухомов Н.Р.</i>	Кузнециков С.П.	<i>Кузнециков С.П.</i>

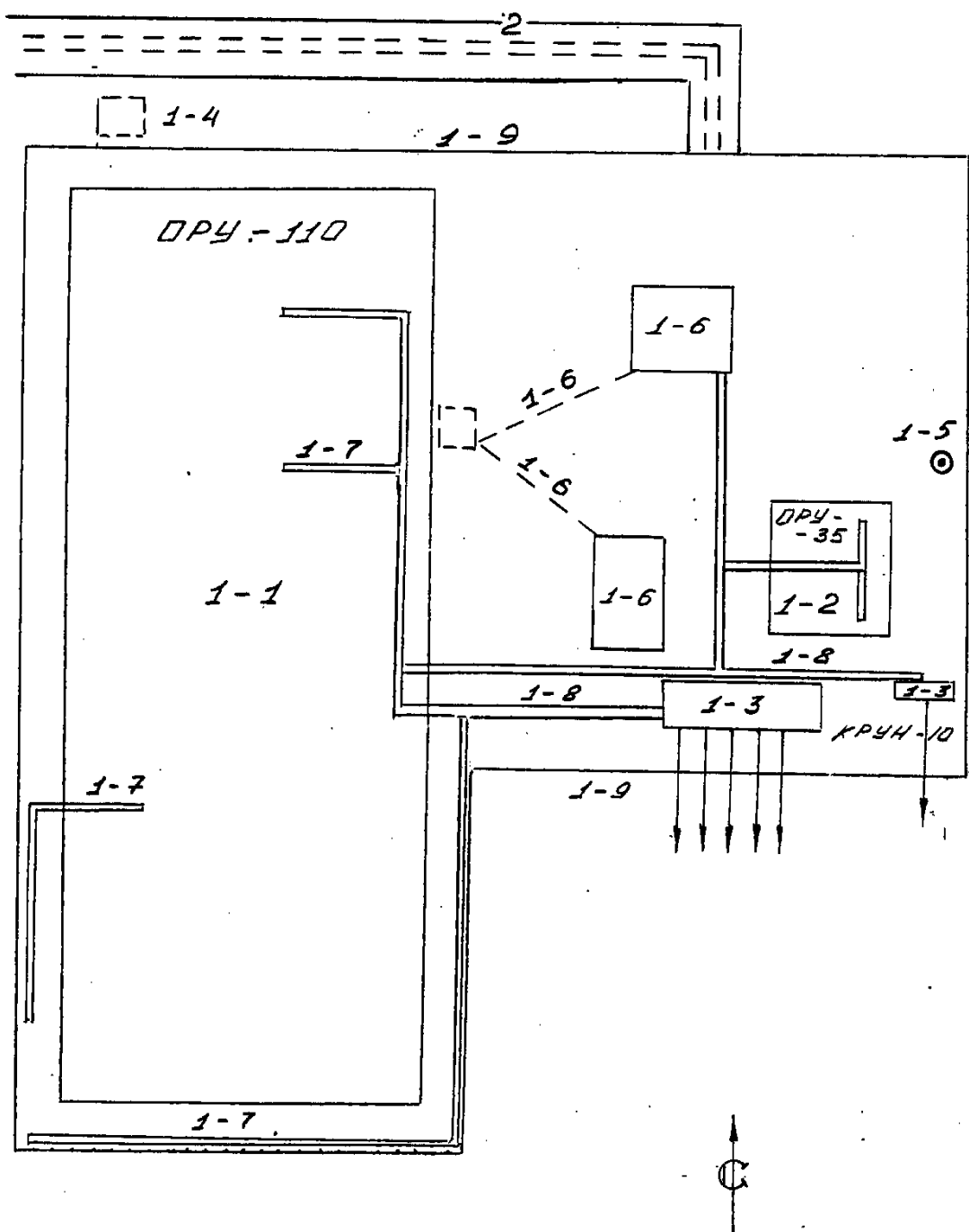

План ПС 110/35/10 "Белозерск"			
Масштаб - 1 : 500		Лист 1	Листов 1
Выполнил		Проверил	
Ф.И.О.	Подпись	Ф.И.О.	Подпись
С. Л. Кузничиков		Мухомова Н.Р.	